2024

Царскосельскій сувениръ

Почтовыя карточки
начала XX вѣка

19-й годъ съ Вами!

Январь Janvier

пн	1	8	15	22	29
вт	2	9	16	23	30
ср	3	10	17	24	31
чт	4	11	18	25	
пт	5	12	19	26	
сб	6	13	20	27	
вс	7	14	21	28	

Сувенирная почтовая карточка съ видами Царскаго Сѣла
Изданіе К.П. Леонтьева, начало XX вѣка

Февраль Février

пн		5	12	19	26
вт		6	13	20	27
ср		7	14	21	28
чт	1	8	15	22	29
пт	2	9	16	23	
сб	3	10	17	24	
вс	4	11	18	25	

Александровскій паркъ. Шапель

Почтовая карточка, изданіе К.П. Леонтьева, начало XX вѣка

Мартъ Mars

пн		4	11	18	25
вт		5	12	19	26
ср		6	13	20	27
чт		7	14	21	28
пт	1	8	15	22	29
сб	2	9	16	23	30
вс	3	10	17	24	31

Александровскій паркъ. Большой капризъ и Подкапризовая аллея
Почтовая карточка, изданіе К.П. Леонтьева, начало XX вѣка

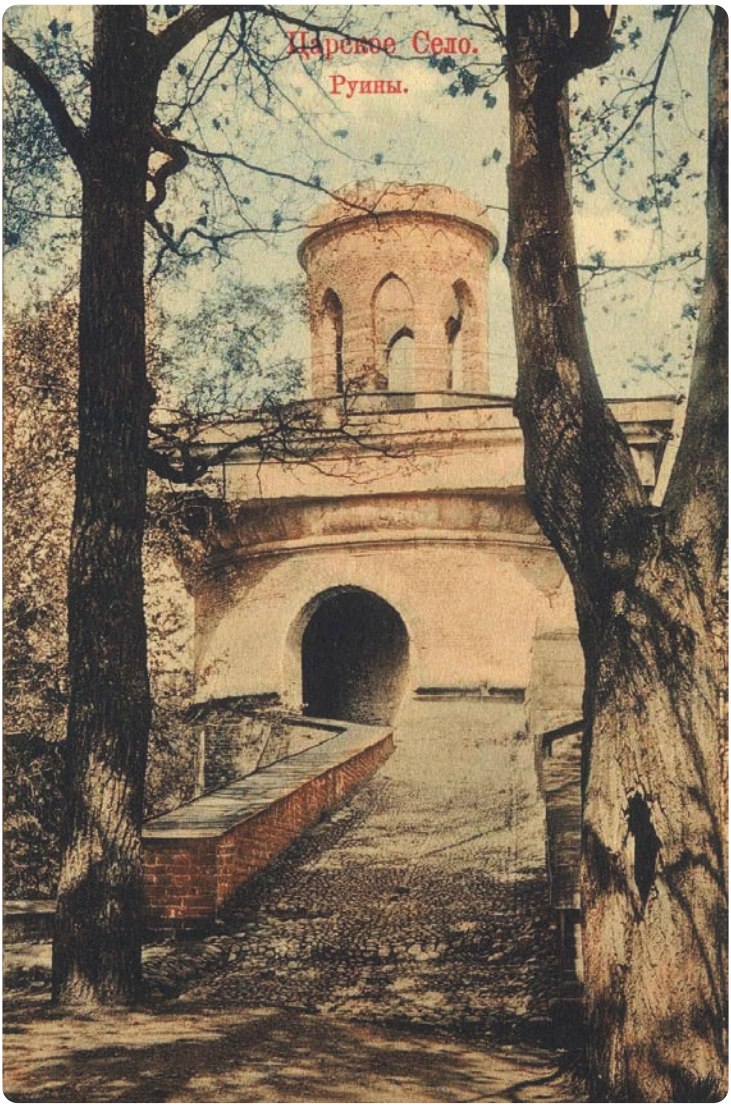

Апрѣль Avril

пн	1	8	15	22	29
вт	2	9	16	23	30
ср	3	10	17	24	
чт	4	11	18	25	
пт	5	12	19	26	
сб	6	13	20	27	
вс	7	14	21	28	

Екатерининскій паркъ. Башня-руина

Почтовая карточка съ фотографіи ателье «К.Е. фонъ Ганъ и К°», изданіе книжнаго магазина Н.ф. Митрофанова, начало XX вѣка

Май

Mai

пн		6	13	20	27
вт		7	14	21	28
ср	1	8	15	22	29
чт	2	9	16	23	30
пт	3	10	17	24	31
сб	4	11	18	25	
вс	5	12	19	26	

Императоръ Николай II въ формѣ Лейбъ-гвардіи Гусарскаго Его Величества полка

Хромолитографія съ фотографіи ателье «К.Е. фонъ Ганъ и К°», начало XX вѣка

Іюнь Juin

пн		3	10	17	24
вт		4	11	18	25
ср		5	12	19	26
чт		6	13	20	27
пт		7	14	21	28
сб	1	8	15	22	29
вс	2	9	16	23	30

Императрица Александра Ѳедоровна

Хромолитографія издательства «Тьебо, Эгольфъ и К°», начало XX вѣка

Іюль Juillet

пн	1	8	15	22	29
вт	2	9	16	23	30
ср	3	10	17	24	31
чт	4	11	18	25	
пт	5	12	19	26	
сб	6	13	20	27	
вс	7	14	21	28	

Александровскій паркъ. Бѣлая башня

Почтовая карточка, изданіе К.П. Леонтьева, начало XX вѣка

Августъ Août

пн		5	12	19	26
вт		6	13	20	27
ср		7	14	21	28
чт	1	8	15	22	29
пт	2	9	16	23	30
сб	3	10	17	24	31
вс	4	11	18	25	

Цесаревичъ Алексѣй Николаевичъ

Фотографическая почтовая карточка издательства «J. Beagles & C°. Ltd», 1911

Сентябрь Septembre

пн		2	9	16	23	30
вт		3	10	17	24
ср		4	11	18	25
чт		5	12	19	26
пт		6	13	20	27
сб		7	14	21	28
вс	1	8	15	22	29

Екатерининскій паркъ. Турецкая баня

Почтовая карточка, изданіе К.П. Леонтьева, начало XX вѣка

Октябрь October

пн		7	14	21	28
вт	1	8	15	22	29
ср	2	9	16	23	30
чт	3	10	17	24	31
пт	4	11	18	25	
сб	5	12	19	26	
вс	6	13	20	27	

Александровскій паркъ. Арсеналъ

Почтовая карточка, изданіе К.П. Леонтьева, начало XX вѣка

Ноябрь November

пн		4	11	18	25
вт		5	12	19	26
ср		6	13	20	27
чт		7	14	21	28
пт	1	8	15	22	29
сб	2	9	16	23	30
вс	3	10	17	24	

Великая Княжна Ольга Николаевна въ формѣ 3-го гусарскаго Елисаветградскаго Ея Императорскаго Высочества полка у Александровского дворца

Почтовая карточка съ фотографіи ателье «К.Е. фонъ Ганъ и Ко», 1911

Декабрь Décembre

пн		2	9	16	23	30
вт		3	10	17	24	31
ср		4	11	18	25	
чт		5	12	19	26	
пт		6	13	20	27	
сб		7	14	21	28	
вс	1	8	15	22	29	

Фермскій паркъ. Феодоровскій Государевъ соборъ
Почтовая карточка, изданіе К.П. Леонтьева, начало XX вѣка

Привѣтъ изъ Царскаго Сѣла!

Собирая матеріалы для этого календаря, я столкнулся съ предсказуемой проблемой: видовыя царскосельскія открытки въ основномъ горизонтальныя, вертикальныхъ же крайне мало. Но, какъ я и предполагалъ, парковыя доминанты всё же нашлись въ довольно красивомъ исполненіи; почти всѣ этѣ цвѣтныя открытки въ качествѣ выходныхъ данныхъ имѣютъ лишь таинственную аббревіатуру К.П.Л. въ лѣвомъ нижнемъ углу адресной стороны. Среди филокартистовъ принято считать, что за ней скрывается К.П. Леонтьевъ, россійскій предприниматель, выступавшій заказчикомъ при изготовленіи огромнаго количества видовыхъ открытокъ съ изображеніями Санктъ-Петербурга и пригородовъ. Говоря современнымъ языкомъ, издавалъ онъ ихъ «безъ образованія юридическаго лица»; такъ же, какъ и я, между прочимъ.

Начиная дѣлать календарь о Царскомъ Селѣ, въ которомъ на протяженіи многихъ лѣтъ располагалась резиденція россійскихъ монарховъ, я сразу разсчитывалъ, что въ него войдутъ открытки съ изображеніями членовъ Императорской Фамиліи. Для послѣдняго россійскаго Императора и его семьи Александровскій дворецъ былъ даже не резиденціей, а уютнымъ домомъ, семейнымъ гнѣздомъ. Кстати, въ нёмъ, собственно, родились и самъ Николай Александровичъ, и его старшая дочь, Великая Княжна Ольга Николаевна.

Открытка, отправленная изъ Вѣны въ Парижъ въ 1903 году

Открытокъ съ изображеніями Императора, Императрицы, Великихъ Княжонъ и Цесаревича Наслѣдника въ Россіи издавалось несмѣтное количество, всѣ онѣ на адресной сторонѣ имѣли обязательную отмѣтку, что тиражировать данный образъ «дозволено Дворцовой цензурой». Но я, признаюсь, съ удивленіемъ обнаружилъ, что портреты нашихъ монарховъ въ Европѣ тоже пользовались популярностью и изготавливались они тамъ не только для Россіи, но и для внутренняго использованія. Особенно любили европейцы красавицу Александру Ѳедоровну, что неудивительно, вѣдь Принцесса Гессенъ-Дармштадтская была настоящимъ эталономъ вкуса и стиля. Но мнѣ кажется, ею не только любовались, но и гордились: шутка ли, четвертая дочь хоть и Великаго герцога, но правителя крошечнаго герцогства (площадью въ шесть разъ меньше Санктъ-Петербургской губерніи) стала въ результатѣ Императрицей огромной Россіи.

Дмитрій Горячевъ, 08. 03. 2023

Красота спасетъ міръ!

Уникальное издание! Авторский путеводитель по царскосельским паркам и красивый фотоальбом под одной обложкой!

Подробности на

goriachiov.com

Календарь на 2024 год

«Царскосельскій сувениръ»

В оформлении издания использованы
использованы открытки из частных собраний

www.goriachiov.com
e-mail: artcards@mail.ru

© Дмитрий Горячёв, дизайн, составление, текст, 2023
Тираж 300 экз.

На обложке:
Воскресенская церковь Большого Царскосельскаго дворца

Почтовая карточка съ фотографіи ателье «К.Е. фонъ Ганъ и К°»,
изданіе книжнаго магазина Н.Ф. Митрофанова, начало XX вѣка